



コールセンターへのご質問の中で、比較的多く寄せられるものにお答えします

甲状腺専門医 志村 浩己 (福島県立医科大学 放射線医学県民健康管理センター)

Q 受診する場所によって検査内容や結果に違いが出ることはあるのでしょうか。

A 一次検査は、全国のどこで受診しても統一された同じ方法で超音波検査と判定を行い、超音波画像とその判定結果はすべて福島医大に集められ、福島医大にて最終的な診断をしています。そのため、受診場所によって検査内容や結果の診断方法に変わりはありません。二次検査も統一された基準のもとに検査が行われています。

Q 甲状腺検査について家族は受けた方が良いと言っているのですが、受診するかどうかなかなか決められません。どうしたらいいのでしょうか。

A 甲状腺検査の受診は任意ですので、メリット・デメリットの説明文などもお読みになり、ご家族とよく話合って受診するかどうかを決めてください。あなたが18歳以上の場合は、あなたの意思が優先されます。なお、決めかねる場合は、医学専用ダイヤル024-573-0205にお電話をください。専門の医師があなたの意思決定のお手伝いをさせていただきます。

県民健康調査 国際シンポジウムを開催します

これまでの調査で得られた知見等について、福島医大から報告いたします。一般の方も来場もしくはオンライン視聴することは可能ですので、興味のある方はぜひ、ご参加ください。



日時 / 令和5 (2023) 年3月4日 (土) 9:00~16:30
場所 / 福島県立医科大学 福島駅前キャンパス 多目的ホール
お問い合わせ / 福島県立医科大学 放射線医学県民健康管理センター 広報・国際連携室 TEL024-581-5454 (平日 8:30 ~17:00)

県民健康調査 甲状腺検査 サポート事業

福島県では、県民健康調査の甲状腺検査後に生じた医療費等の経済的負担に対して支援を行っています。詳しくは右の連絡先までお問い合わせください。



福島県 県民健康調査課
TEL024-521-7958
(8:30~17:00 土日・祝日・12/29~1/3を除く)
ホームページ <https://www.pref.fukushima.lg.jp/site/portal/kenkocoyosa-kojyosen-support.html>

ご住所等にお変わりはありませんか?

住所や氏名、電話番号に変更がありましたら、次のいずれかの方法によりお知らせください。

届出方法

- このお便りに同封の「住所等変更届」を返送する
- ホームページで入力する
- コールセンターに電話する



住所変更フォーム



ご質問お問い合わせ等はこちらまで

詳しくは、ホームページをご覧ください

コールセンター
TEL024-549-5130
お掛け間違いのないようご注意ください
(9:00~17:00 土日・祝日・12/29~1/3を除く)
メール:kenkan@fmu.ac.jp

県民健康調査 甲状腺検査 検索
<https://fukushima-mimamori.jp/thyroid-examination/>



公立大学法人
福島県立医科大学
放射線医学県民健康管理センター
〒960-1295 福島市光が丘1番地



甲状腺通信

第19号

2023.2



今号の内容

- 令和5 (2023) 年度から6回目の検査を実施します
- 検査のお知らせが届いたら
- 一般会場での検査のお知らせ (事前予約制)
- 本格検査 (検査4回目) の検査結果
- 甲状腺検査を受けられる医療機関が増えました
- 教えて!お悩み相談Q&A

01 令和5 (2023) 年度から6回目の検査を実施します

受診対象年度となる対象者の方へ令和5年3月中旬以降、順次検査のご案内 (甲状腺検査のお知らせ) をお送りします。次のとおり対象者の方の年齢によって、検査のご案内をお送りする年度が異なります。

令和5 (2023) 年度・令和6 (2024) 年度の検査のお知らせ発送予定

受診者の生まれ年度	検査実施年度		受診者の生まれ年度	検査実施年度	
	令和5年度	令和6年度		令和5年度	令和6年度
平成4 (1992) 年度	次回は令和9年度		平成12 (2000) 年度	23歳	24歳
平成5 (1993) 年度	30歳	31歳	平成13 (2001) 年度	22歳	23歳
平成6 (1994) 年度	29歳	30歳	平成14 (2002) 年度	21歳	22歳
平成7 (1995) 年度	次回は令和7年度		平成15 (2003) 年度	20歳	21歳
平成8 (1996) 年度	次回は令和8年度		平成16 (2004) 年度	19歳	20歳
平成9 (1997) 年度	次回は令和9年度		平成17 (2005) 年度	18歳	19歳
平成10 (1998) 年度	25歳	26歳	}	}	}
平成11 (1999) 年度	24歳	25歳	平成23 (2011) 年度	12歳	13歳

各年度 4月2日~翌年4月1日生まれの方

この年齢に検査のご案内をお送りします

福島県内の小学校、中学校、高等学校、特別支援学校に在籍している方は、これまでどおり、学校の所在地の市町村ごとに検査のご案内をお送りします。福島県外に居住している小・中・高校世代の方は、これまでどおり、震災当時にお住まいの市町村をもとに、以下の市町村ごとに検査のご案内をお送りします。

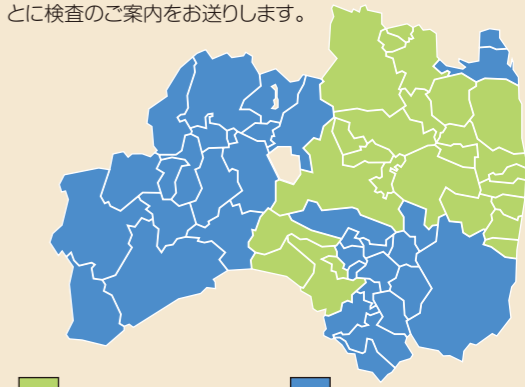

令和5年度 (前半年度) 市町村 令和6年度 (後半年度) 市町村

対象の皆さまに、ピンク色の封筒で「検査のお知らせ」をお届けします。
※送付時期については1ページをご覧ください。



1 書類を確認

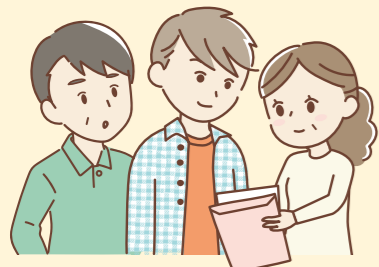

受診の手引きと検査のメリット・デメリットの冊子をよくお読みください。

2 同意確認書兼問診票に必要事項を記入



検査の同意・不同意に関わらず、検査のお知らせ裏面の「同意確認書兼問診票」へご記入をお願いします。

3 医大へ返送

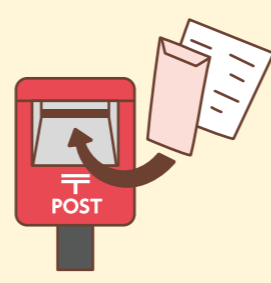

「甲状腺検査のお知らせ」がお手元にない場合は、お気軽にコールセンターまでご連絡ください。再送付が可能です。



一般会場での検査は次の日程で行います。なお、こちらは令和2年度から実施している5回目の検査および節目の検査未受診者が対象となります。ご希望の場合は、コールセンターまたはWEBからお問い合わせください。予約状況により、日程のご希望に沿えない場合があります。予めご了承ください。

詳しい日程はホームページ「一般会場を探す（甲状腺検査カレンダー）」をご確認ください。



実施日	地域	実施場所	受診時間
令和5年 3月12日(日)	南会津町	御蔵入交流館（南会津町中央公民館）	短縮
令和5年 3月14日(火)	福島市	福島県青少年会館	通常
令和5年 3月15日(水)	いわき市	いわき新舞子ハイツ	通常
令和5年 3月17日(金)	白河市	新白信ビル西支店イベントホール	通常
令和5年 3月19日(日)	南相馬市	原町生涯学習センター「サンライフ南相馬」	通常
令和5年 3月21日(火・祝)	郡山市	ビッグパレットふくしま	延長
令和5年 3月22日(水)	会津若松市	アビオスペース	通常
令和5年 3月24日(金)	いわき市	いわき産業創造館	夜間
令和5年 3月26日(日)	いわき市	いわきニュータウンセンタービル	延長
令和5年 3月27日(月)	郡山市	ビッグパレットふくしま	夜間

令和5年度からの6回目の検査の検査会場については、決まり次第ホームページに追加いたします。
※新型コロナウイルスの感染状況等により予定が変更になることがあります。



受診時間

通常…10:00～13:00、14:00～16:00
短縮…10:00～12:00、13:00～15:00
延長…10:00～13:00、14:00～17:00
夜間…16:00～19:00

WEBフォームでの予約



ご自身がこの検査の対象になるかご不明な場合は、コールセンターまでご連絡ください。

本格検査（検査4回目）は平成30年4月から実施しています。今回は令和4年6月30日までに結果が確定した18万3,410人の結果をお知らせします。

一次検査の結果

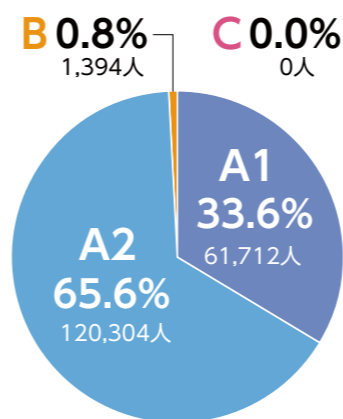

本格検査（検査4回目）の結果です。結果が確定した18万3,410人のうち、結節やのう胞がない方（A1）及び5.0mm以下の結節や20.0mm以下ののう胞がある方（A2）は全体の約99.2%となっています。精密検査（二次検査）をお勧めするB・C判定の合計の割合は0.8%です。

二次検査の結果

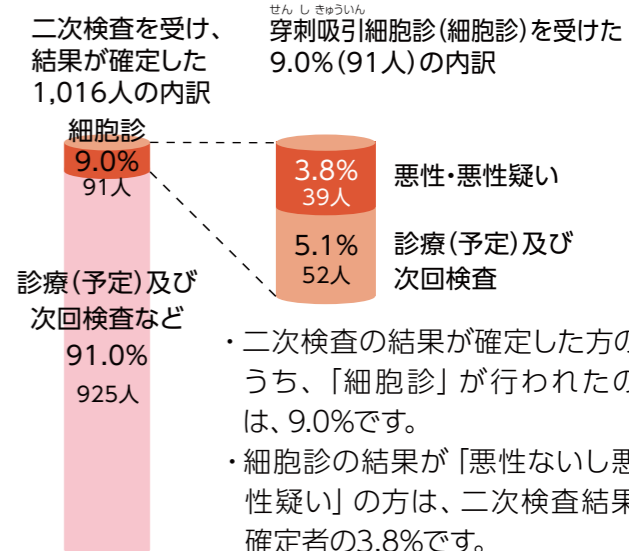

（第46回「県民健康調査」検討委員会甲状腺検査結果より）（令和4年6月30日現在）
※四捨五入の関係で、合計が合わない場合があります。

・二次検査の結果が確定した方のうち、「細胞診」が行われたのは、9.0%です。
・細胞診の結果が「悪性ないし悪性疑い」の方は、二次検査結果確定者の3.8%です。

【判定結果の説明】
A判定の方は二次検査の受診は必要ありません。

A判定
A1 結節やのう胞を認めなかったもの
A2 5.0mm以下の結節や20.0mm以下ののう胞を認めたもの

B判定 5.1mm以上の結節や20.1mm以上ののう胞を認めたもの
C判定 甲状腺の状態等から判断して、直ちに二次検査を要するもの

B・C判定の方は二次検査の受診をお勧めします（二次検査対象者に対しては、二次検査日時、場所を改めてご連絡します）。

全国の医療機関と協定を結び、身近な医療機関で甲状腺検査を受けられる環境整備に努めております。令和4年1月以降、新たに次の医療機関で検査を受けられるようになりました。

■ 福島県外

獨協医科大学埼玉医療センター	埼玉県越谷市
まつもと医療センター	長野県松本市
朝日大学病院	岐阜県岐阜市
岡本甲状腺クリニック	大阪府大阪市
関西医科大学附属病院	大阪府枚方市
南松山病院	愛媛県松山市
住友別子病院	愛媛県新居浜市

■ 福島県内

上松川診療所	福島市
福島セントラルクリニック	福島市
今村ホームクリニック	郡山市
鈴木医院	郡山市（湖南町）
鏡石クリニック	鏡石町
公立相馬総合病院	相馬市

福島県外 136機関

福島県内 86機関

令和4年12月末現在

検査実施医療機関はこちらをご覧ください。

